

S7, S8

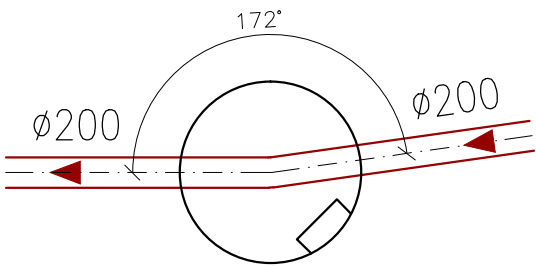

S9

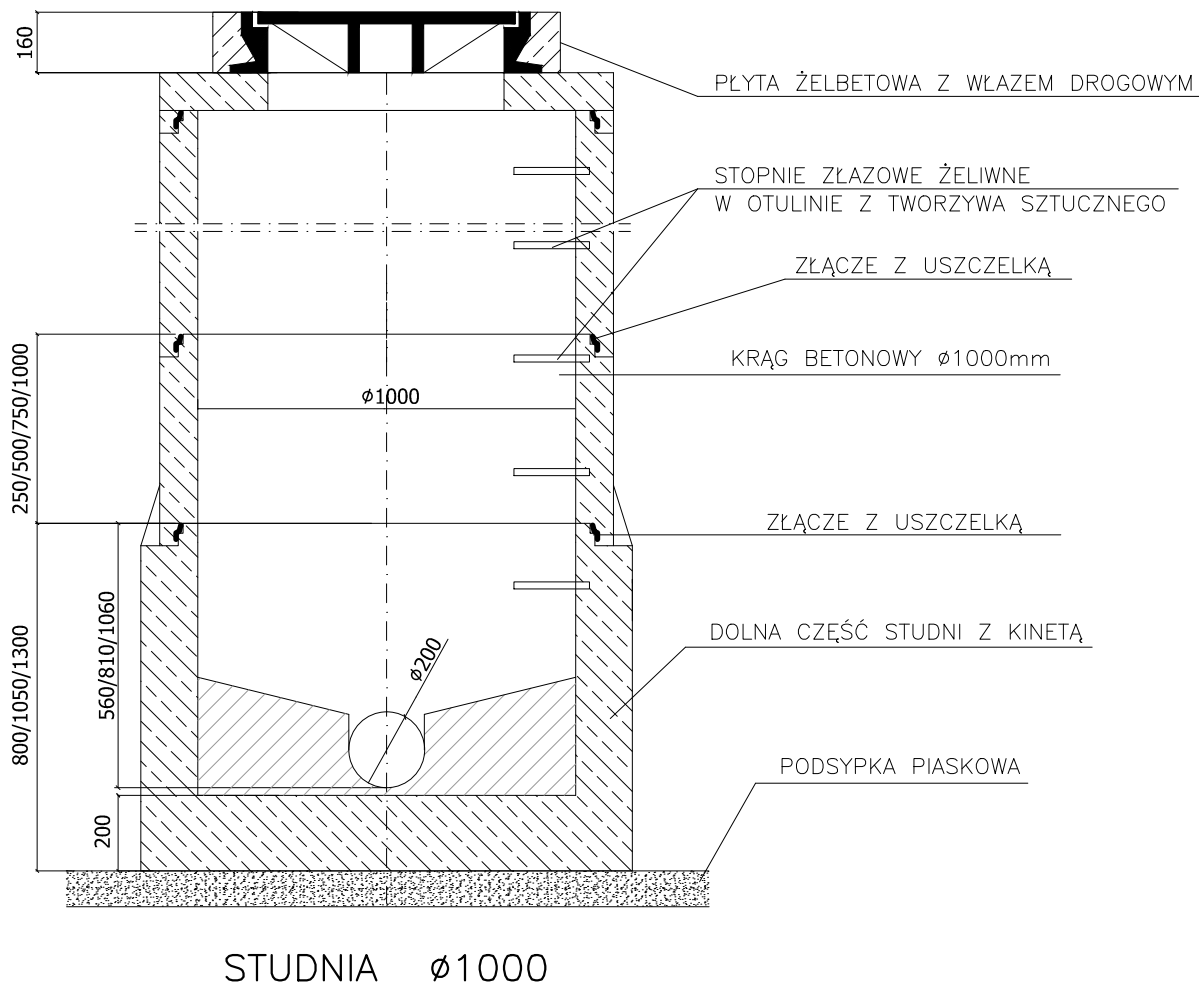
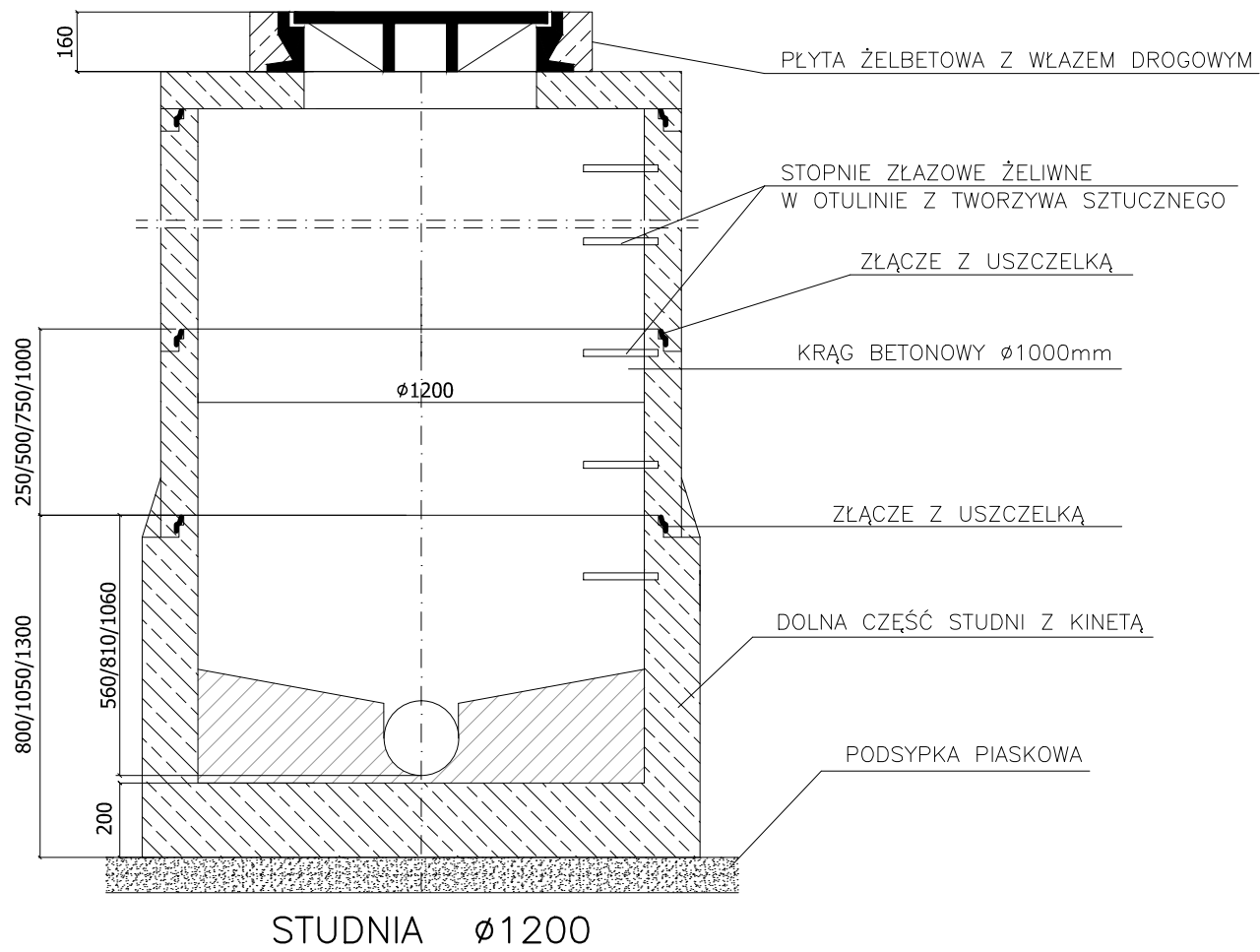

ZESTAWIENIE STUDNI

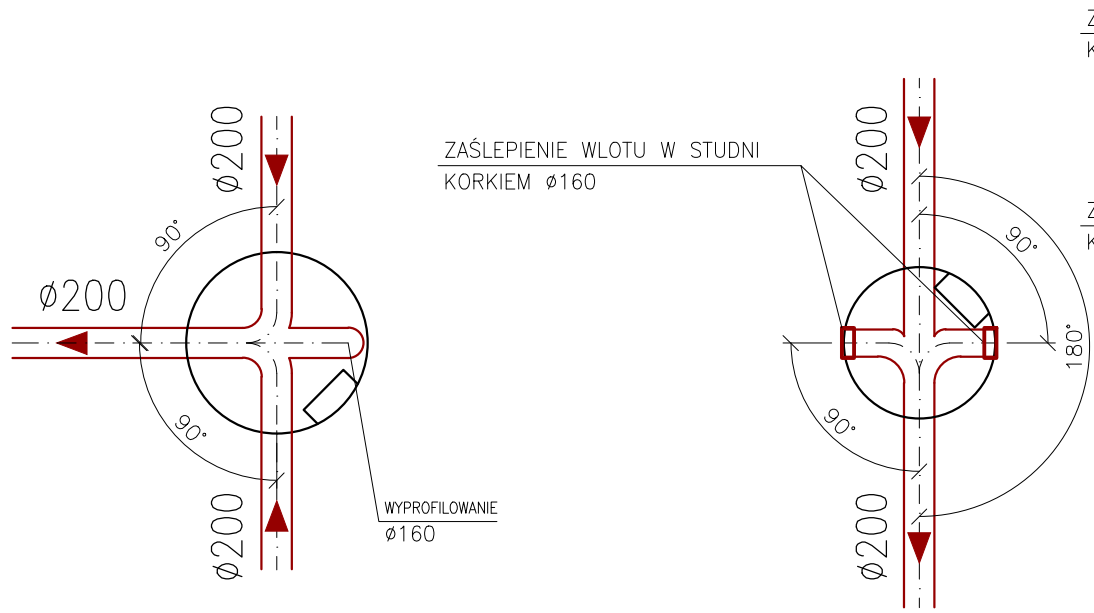

S10

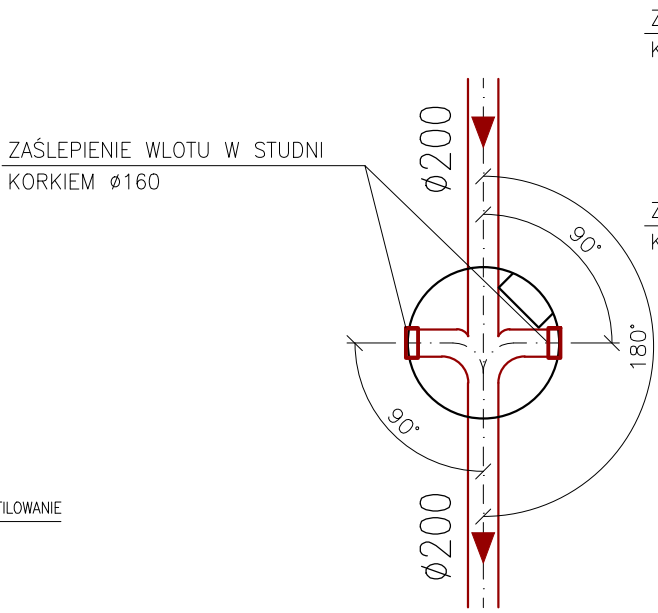

S11, S12

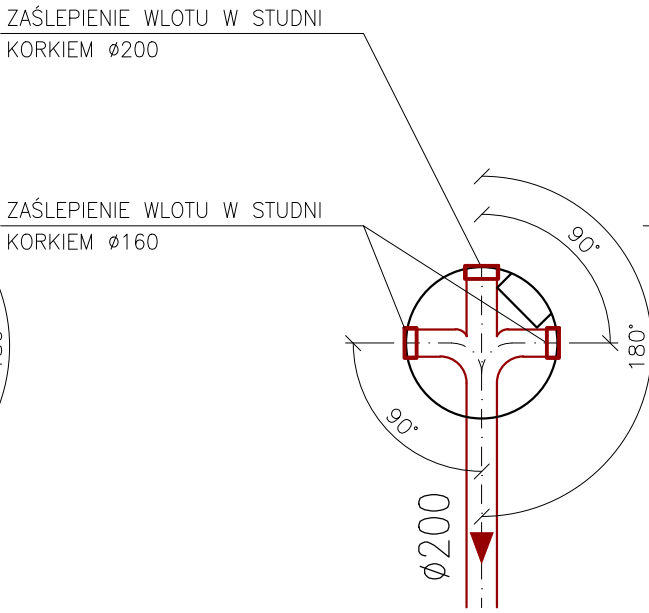

S13

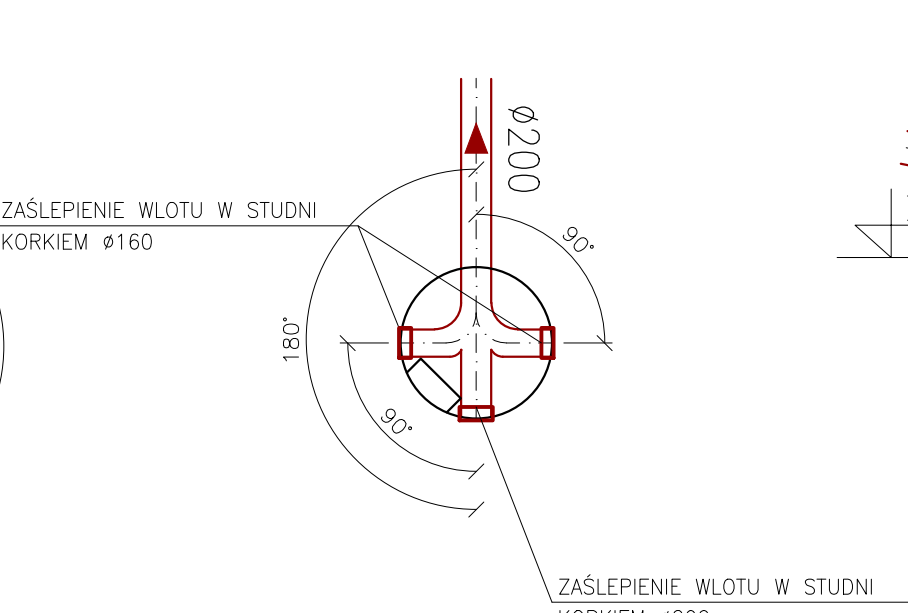

S14

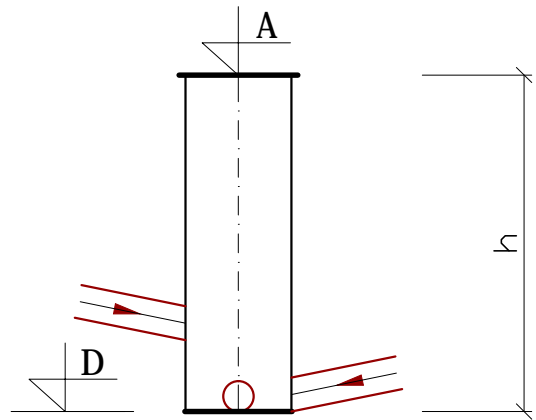

NUMER STUDNI	A	WŁOTY	D DNO	h	ŚREDNICA
	m n.m.p.	m n.m.p.	m n.m.p.	m	mm
S7	83,00	PROFIL 2xØ160	80,49	2,51	1200
S8	82,80	PROFIL 2xØ160	80,70	2,10	1200
S9	83,20		80,91	2,29	1200
S10	83,40	PROFIL Ø160	80,95	2,45	1200
S11	82,90	81,18 2xØ160	81,18	1,72	1000
S12	82,60	81,41 2xØ160	81,41	1,19	1000
S13	83,00	81,87 2xØ160	81,87	1,13	1000
S14	83,10	81,26 2xØ160	81,26	1,84	1000

DORA

Mana Sacha
ul.Korfantego 6
64-100 Leszno

skala: 1:100/500

data: 09.2019

rysunek: **ZESTAWIENIE STUDZIENEK KANALIZACYJNYCH-ETAP II**

temat: **BUDOWA SIECI KANALIZACJI SANITARNEJ W UL. MALINOWEJ - JAGODOWEJ W PRZYBYSZEWIE**

adres: **PRZYBYSZEWO, UL. MALINOWA, UL. JAGODOWA 64-100 LESZNO, dz. nr 468, 628/69, 628/144**

projektant: **mgr inż. M. SACHA**
upr. projektowe i wykonawcze
w specjalności instalacyjno-inżynieryjnej
w zakresie sieci i instalacji sanitarnych, nr 1193/88/Lo

sprawdzający: **mgr inż. L. FRELEK**
upr. budowlane do projektowania i kierowania robotami budowlanymi
bez ograniczeń w specjalności instalacyjnej w zakresie sieci,
instalacji i urządzeń cieplnych, wentylacyjnych, gazowych,
wodociągowych i kanalizacyjnych, nr WKP/0360/PWOS/13

06